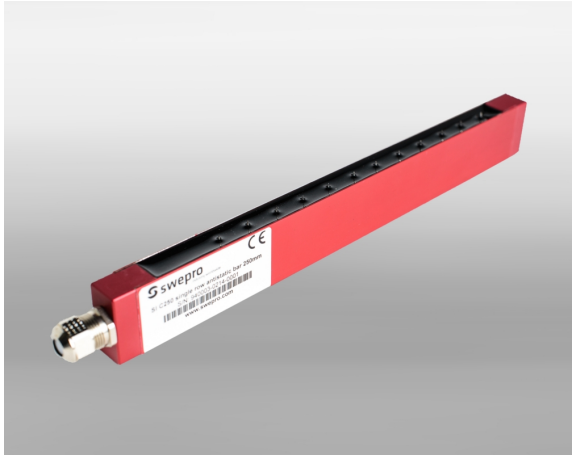

SI C450 einreihige Antistatikleiste

Länge 450 mm

Die SI C450 ist eine einreihige antistatische Leiste, die zur Ableitung der statischen Elektrizität von Oberflächen verwendet wird. Typische Anwendungen sind das Entladen von Papierbahnen und -bögen im Druck, in der Verpackungsherstellung und der Kunststoffproduktion. Überall dort, wo Materialien infolge elektrostatischer Aufladung nicht verarbeitet oder verschoben werden können. Die swepro Antistatischen Leisten werden nach Kundenbedarf aufgebaut. Die einreihige Antistatikleiste hat ein kompaktes Design mit einem Querschnitt von 15x30mm. Alle einreihigen Antistatikleisten haben an jedem Ende Bohrungen für M6-Schrauben die mit einem Gewinde leicht, z.B. mittels des flexiblen Swepro-Befestigungsgelenks montiert werden. Folgende Standardlängen sind verfügbar: 250mm / 450mm / 650mm / 950mm / 1350mm / 1750mm. Andere Längen von bis zu 2950mm können realisiert werden

Technische Daten

Artikelnummer	940004
Gewicht	0,360 kg
Abmessungen LxBxH	450x15x30 mm
Material	Aluminium