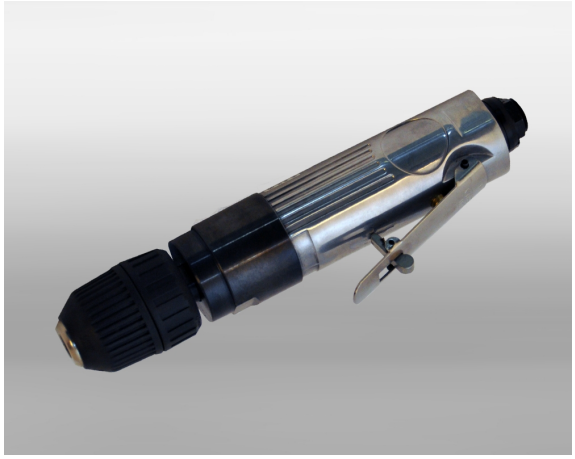

gratuit possible - Merci de nous conta

SW4439C - Perceuse droite

mandrin à serrage rapide 10 mm

swepro SW 4439C - cette puissante perceuse droite avec une vitesse de rotation de 3 600 tr/min est équipée d'un mandrin à serrage rapide de 10 mm. La SW 4439C est dotée d'un corps en métal robuste et léger. Grâce au déclencheur à levier, elle peut être utilisée d'une main. Le domaine d'utilisation et les applications possibles des perceuses droites swepro sont par ex. le perçage, le polissage, le malaxage de peintures et de vernis, ainsi que le travail avec des brosses à métaux.

Spécifications techniques

Numéro de produit	786435
Poids	0,850 kg
Consommation d'air	0,090 m³/min
Niveau sonore	91 dB(A)
Dimension LxlxH	L: 225 mm
Vitesse de rotation	3600 1/min
Vibration	0,3 m/s²
gâchette	Levier
Connexion	1/4 BSPT