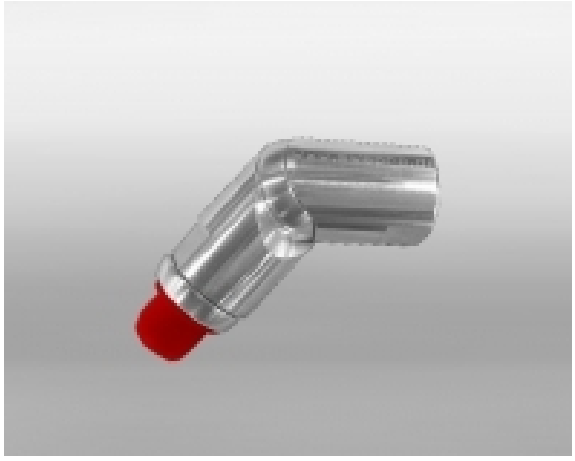

Conflex - R 3/4" BSP (Ø16mm)

Aluminium Kugelgelenk

Das Conflex-Aluminium-Kugelgelenk sichert eine ergonomische Bedienung der Druckluftpistolen und Druckluftwerkzeuge. Durch eine Drehbarkeit von 360° sowie eine Abwinkelung von 90° ist eine einfachere und schnellere Bearbeitung an Handarbeitsplätzen gewährleistet.

Technische Daten

Artikelnummer	768218
Gewicht	0,36 kg
Luftanschluss	3/4" BSP
Material	Aluminium