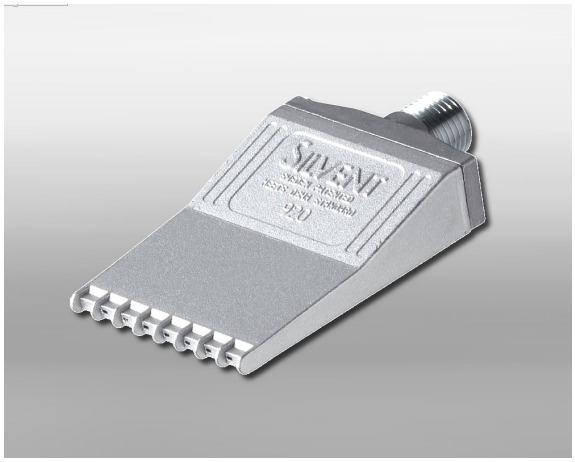


**Test produktu możliwy!**

| | |
|---|---|
| **Zastępuje otwartą rurę** | **Ø 6 mm** |
| **Obniżenie hałaśliwości** | **77 %** |
| **Oszczędność powietrza/koszt** | **55 %** |

## Dane techniczne

| | |
|---|---|
| Numer artykułu | 719205 |
| Ciężar | 0,12 kg |
| Zużycie powietrza | 30 Nm³/h |
| Przyłącze | 1/4 " |
| Poziom ciśnienia akustyc | 81 dB(A) |
| Siła nadmuchu | 5.5 N |
| Wymiary dł. x szer. x wy | 46,3 x 14,3 x 80 mm |
| Max ciśnienie robocze | 1.0 MPa |
| Temperatura maks. | 70 °C |
| Materiał | Odlew ciśnieniowy cynkowy |
| Układ nadmuchu | Płaski |