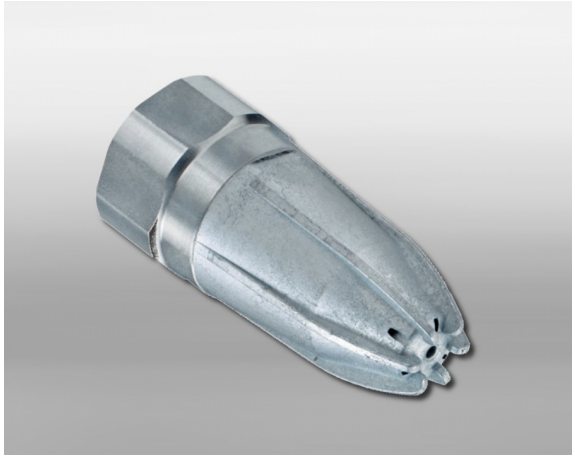

TEST MÖGLICH - RUFEN SIE UNS AN

Ersetzt offenes Rohr	**Ø 4 mm**
Lärmsenkung	**69 %**
Luft-/Kosten-Einsparung	**43 %**

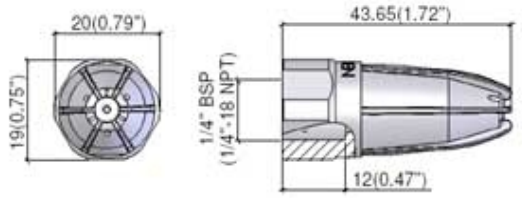

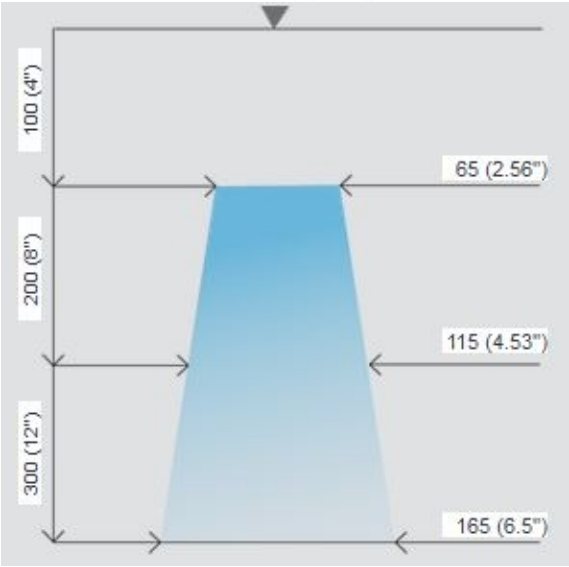

Silvent SV 208-L

Stationärdüse - 3,4N Zinkausführung - IG R1/4

SILVENT 208 L ist aus Zink gefertigt und hat ein 1/4”-Innengewinde. Sie ist heute weltweit in Hunderttausenden von Applikationen im Einsatz, wo sie zu einer Halbierung des Lärmpegels und einer Senkung des Energieverbrauchs geführt hat. Die schützenden Flügelfortsätze verhindern den Direktkontakt zwischen Haut und Blaslöchern. Dadurch erfüllt sie die OSHA-Sicherheitsvorschriften, die besagen, dass der Luftdruck bei Direktkontakt mit der Haut 210 kPa (30 psi) nicht übersteigen darf. Die Düse erfüllt auch die Lärmvorschriften der EU-Maschinenrichtlinien.

Technische Daten

Artikelnummer	712307
Luftverbrauch	17 Nm³/h
Luftanschluss	1/4 "
Schallpegel	78 dB(A)
Blaskraft	3.4 N
Abmessungen LxBxH	19x44 mm
Material	Zinkdruckguss
Blasbild	Laval