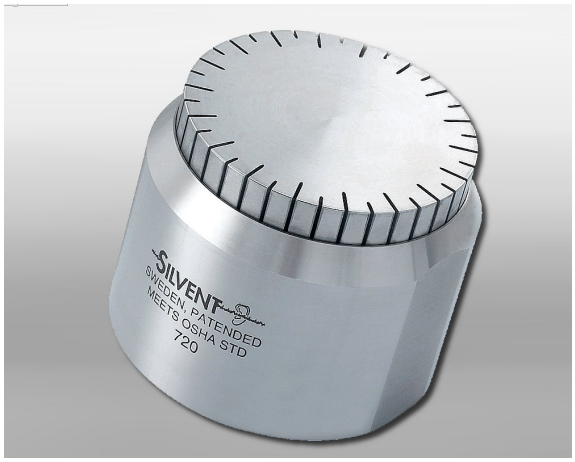

TEST MÖGLICH - RUFEN SIE UNS AN

Ersetzt offenes Rohr	**Ø 20 mm**
Lärmsenkung	**78 %**
Luft-/Kosten-Einsparung	**43 %**

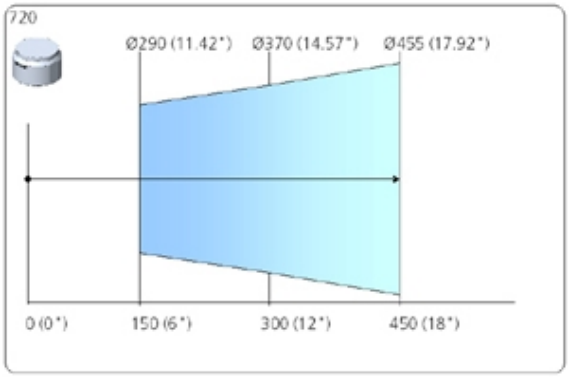

Silvent 720

Breitstrahldüse

SILVENT 720 wird ganz in Edelstahl spezialgefertigt. Die Düse hat aerodynamisch geformte Schlitze, womit eine optimale Ausnützung der Druckluft bei gleichzeitiger Minimierung des Lärmpegels erreicht wird. Die Düse besitzt etwa die 20-fache Blaskraft einer SILVENT 701, d.h. 68.0 N (240.0 oz). Glasfabriken mit ihren hohen Temperaturen, Stahlwerke mit Bedarf an hoher Blaskraft und die Lebensmittelindustrie mit hohen Hygieneanforderungen sind einige Beispiele für Einsatzgebiete. SILVENT 720 gehört, wie die Modelle 701, 703, 705 und 710 zur 700-Serie. Erfüllt die OSHA-Sicherheitsvorschriften und die Lärmvorschriften der EU-Maschinenrichtlinien. Patentiert.

Technische Daten

Artikelnummer	717209
Luftverbrauch	420 Nm³/h
Luftanschluss	1 "
Schallpegel	104 dB(A)
Blaskraft	68 N
Abmessungen LxBxH	Ø 64 x 52 mm
Material	Edelstahl
Blasbild	Breit