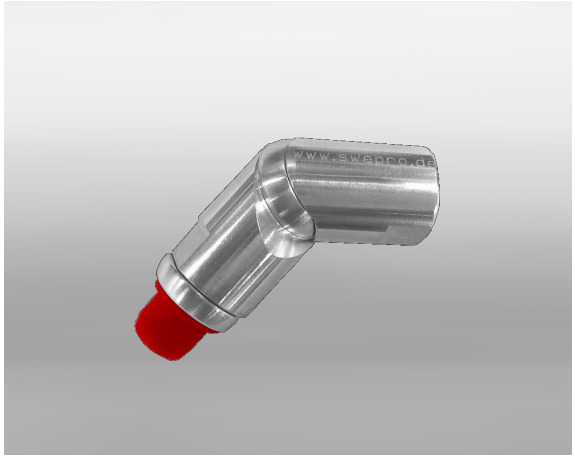

TEST MÖGLICH - RUFEN SIE UNS AN

Conflex

1/4" BSPT

Das Conflex-Aluminium-Kugelgelenk sichert eine ergonomische Bedienung der Druckluftpistolen und Druckluftwerkzeuge. Durch eine Drehbarkeit von 360° sowie eine Abwinkelung von 90° ist eine einfachere und schnellere Bearbeitung an Handarbeitsplätzen gewährleistet.

Technische Daten

Artikelnummer	768214
Gewicht	0,074 kg
Material	Aluminium
Anschluss	1/4 BSPT